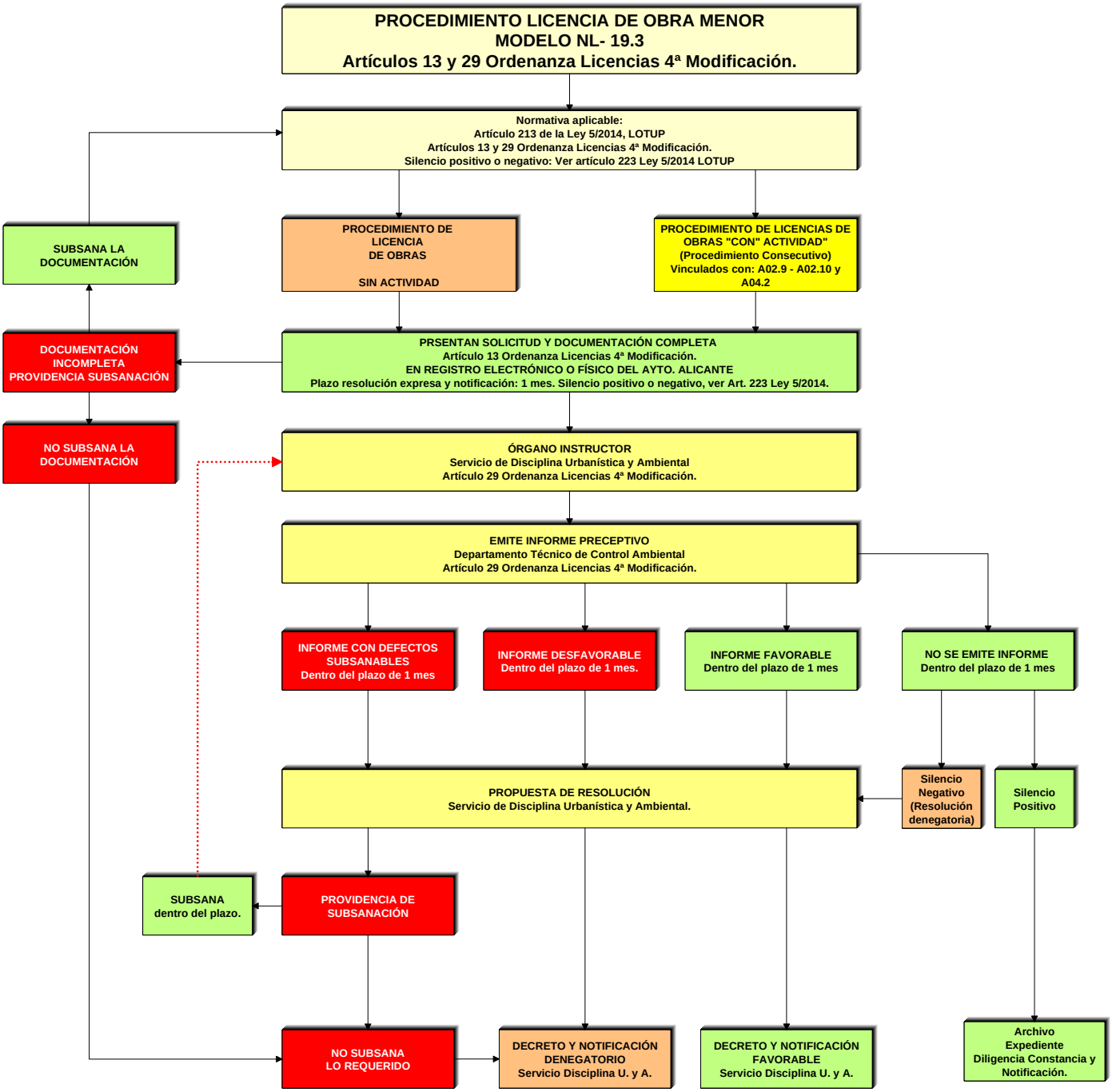PROCEDIMIENTO LICENCIA DE OBRA MENOR
MODELOS NL (19.3)
ORDENANZA LICENCIAS 4ª MODIFICACIÓN – VIGENTE 15.09.2017