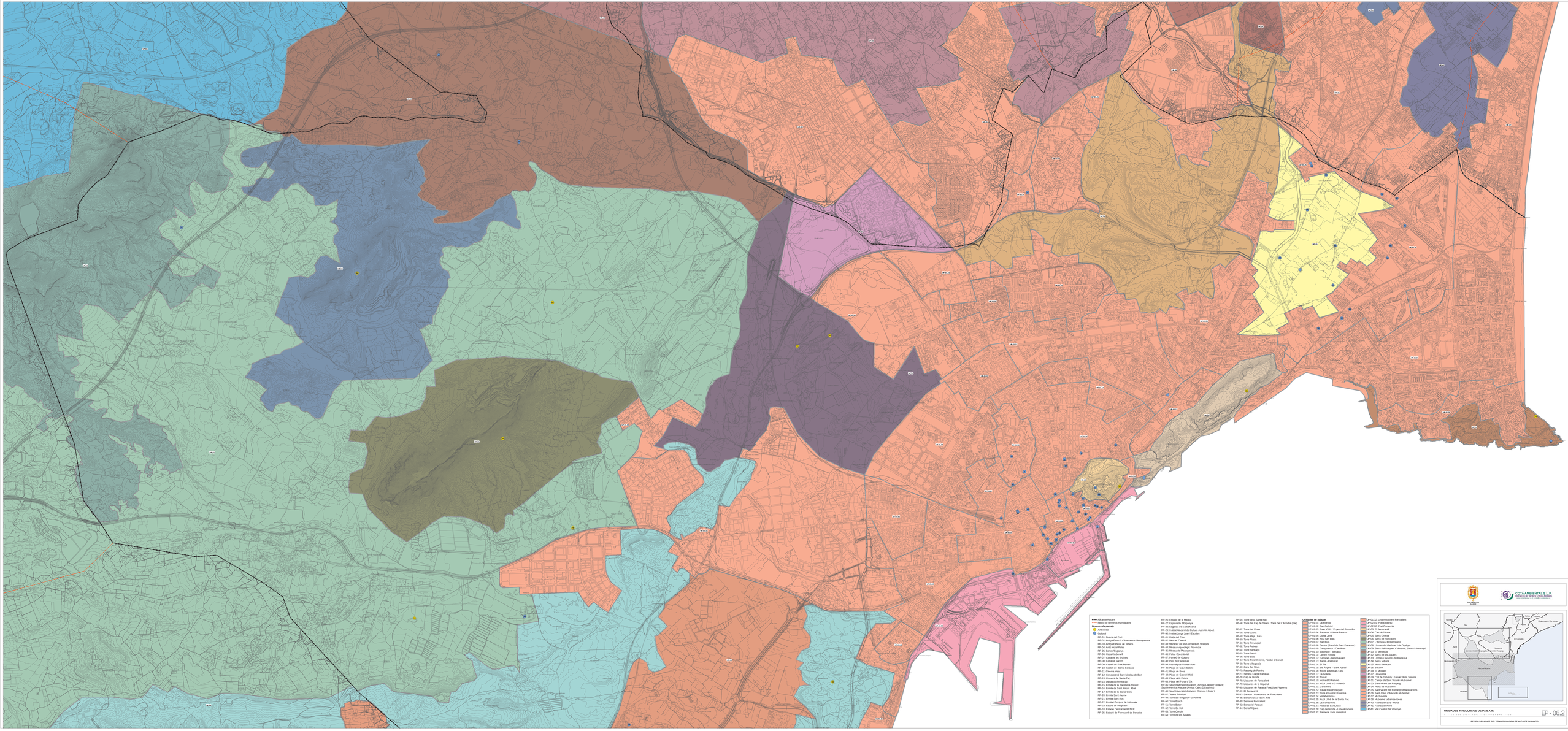
Límite municipal
Redes de término municipales
Recursos de paisaje
Cultural
RP-01: Dique del Port
RP-02: Antiga Estació d'Autobusos i Mercaderia
RP-03: Antiga Fàbrica de Tabacs
RP-04: Antic Hotel Palas
RP-05: Banys d'Elx/Lavi
RP-06: Casa de Les Bolves
RP-07: Casa de ma Bruixa
RP-08: Casa de Dorcno
RP-09: Castell de Sant Ferran
RP-10: Castell de Santa Bàrbara
RP-11: Castell de Santa
RP-12: Concatedral Sant Nicolau de Bari
RP-13: Convent de Santa Fe/
RP-14: Convent de Provenses
RP-15: Ermita de Sant Antoni Ferrer
RP-16: Ermita de Sant Vicent Màrtir Alta
RP-17: Ermita de la Santa Cruz
RP-18: Ermita Sant Jaume
RP-19: Ermita Sant Joan
RP-20: Ermita Carrer de l'Hortetes
RP-21: Ermita de Magdalena
RP-24: Estació Central de RENFE
RP-25: Estació de Ferrocarril de Benetússer
RP-26: Estació de la Marina
RP-27: Explanada d'Espanya
RP-28: Englésia de Santa Maria
RP-29: Institut Nacional de Cultura Juan Gil Albert
RP-30: Institut Jorge Juan i Escalés
RP-31: Ermita Vera
RP-32: Mercat Central
RP-33: Monestir de les Caròniques Monges
RP-34: Museu Arqueològic Provincial
RP-35: Museu de Belles Arts
RP-36: Palau Ciutadà
RP-37: Parterre de Quijano
RP-38: Parc de Canalejas
RP-39: Passeig de Salvador Sivo
RP-40: Plaça de Calvo Sotelo
RP-41: Plaça de Sant Jaume
RP-42: Plaça de Gabriel Miró
RP-43: Plaça dels Estels
RP-44: Plaça de Sant Rafel
RP-45: Seu Universitat d'Alacant (Antiga Caixa D'Estalvis)
Seu Universitat Alacant (Antiga Caixa D'Estalvis)
RP-46: Seu Universitat d'Alacant (Ramon i Cajal)
RP-47: Teatre Principal
RP-48: Teatre Municipal El Poblet
RP-50: Torre Bisarb
RP-51: Torre Boter
RP-52: Torre Cu Xoll
RP-53: Torre Cindo
RP-54: Torre de les Aguiles
RP-55: Torre de la Santa Faç
RP-56: Torre del Cap de l'Horta -Torre De L'Alcalde (Fac)
RP-57: Torre del Xipner
RP-58: Torre Sarra
RP-59: Torre Mitja Lluna
RP-60: Torre Plaiera
RP-61: Torre Provincial
RP-62: Torre Rabasa
RP-64: Torre Santiago
RP-65: Torre Sarrió
RP-66: Torre Soto
RP-67: Torre Tres Olivares, Fabián o Cuarzo
RP-68: Torre Vigía
RP-69: Casa Del Moro
RP-70: Passeig de Ramiro
RP-71: Serrets Llarga Rabassa
RP-76: Cap de l'Horta
RP-77: Llacuna de Fontcalent
RP-78: Llacunes de la Daguera
RP-80: Llacunes de Rabasa-Forèst de Piqueres
RP-81: El Bernacer/
RP-83: Salvatar i Albardinera de Fontcalent
RP-84: Serra de Les Fontetes
RP-86: Serra de Fontcalent
RP-92: Serra del Portquet
RP-94: Serra Mitjana
Unidades de paisaje
LP-01.01: La Florida
LP-01.02: San Gabriel
LP-01.03: Ciudad Jardín - Virgen del Remedio
LP-01.04: Rabasa - Divina Pastora
LP-01.05: Ciudat Jardí
LP-01.06: Sant Joan d'Alacant
LP-01.07: San Blas
LP-01.08: Carrer (Raval de Sant Francesc)
LP-01.09: Carrús/el - Carolinas
LP-01.10: Escamplo - Benalúa
LP-01.11: Altozano - Babel
LP-01.12: Garbinet - Benisagnidet
LP-01.13: Babel - Palmerar
LP-01.14: Ciudad de
LP-01.15: Eb Rugás - Sant Agustí
LP-01.16: Anres industrials Oest
LP-01.17: La Eldera
LP-01.18: Torrevieja
LP-01.19: Ciudad de El Palamó
LP-01.20: Nucli Urbà (ED Palamó)
LP-01.21: Garaxitxi
LP-01.22: Nucli Urbà (Prolongat
LP-01.23: Zona Industrial Rabasa
LP-01.24: Vistahermosa
LP-01.25: Nucli Urbà de la Santa Faç
LP-01.26: La Condomina
LP-01.27: Nucli Urbà Sant Joan
LP-01.29: Cap de l'Horta - Urbanitzacions
LP-01.31: Polígono Zona industrial
LP-01.32: Urbanitzacions Fontcalent
LP-02.01: Port Esportiu
LP-02.02: Port Comercial
LP-02.03: Port Pesquer
LP-05: Cap de l'Horta
LP-06: Serra Grossa
LP-07: Serra de Fontcalent
LP-07.1: Vertedor El Rebolledo
LP-08: Llomes del Garbinet (Un Orgiaga
LP-09: Serra del Feixalet, Colmenar, Sanxo i Borbunya
LP-10: El Verdegàs
LP-11: Llomes de Les Aguiles
LP-12: Llomes i Nassotes de Rabassa
LP-14: Serra Mitjana
LP-15: Serra Foixarell
LP-16: Bacarot
LP-18: El Mordet
LP-27: Universitat
LP-28: Clot de Galvany i Fondet de la Senieta
LP-29: Sant Vicent del Raspeig - Mutxamel
LP-30: Sant Vicent del Raspeig
LP-36: Horta de Mutxamel
LP-37: Sant Joan d'Alacant Urbanitzacions
LP-38: Sant Joan d'Alacant Industrial
LP-37: Muchamiela
LP-38: Mutxamel urbanizaciones
LP-40: Fábraquer Sud - Horta
LP-41: Fábraquer Nord
LP-42: Vall Carrera del Vinatxell
COTA AMBIENTAL S.L.P.
Medio Ambiente, Turismo y Urbanismo
Ayuntamiento de Elche
Ayuntamiento de Alicante
Ayuntamiento de Mutxamel
Ayuntamiento de San Vicente del Raspeig
Ayuntamiento de Sant Joan d'Alacant
Ayuntamiento de Santa Pola
Elche
Alicante
Mutxamel
Sant Vicent del Raspeig
Sant Joan d'Alacant
Santa Pola
Elche-Alicante
Alicante-Murcia
Mediterráneo
UNIDADES Y RECURSOS DE PAISAJE
EP - 06.2
ESTUDIO DE PAISAJE DEL TÉRMINO MUNICIPAL DE ALICANTE (ALICANTE).