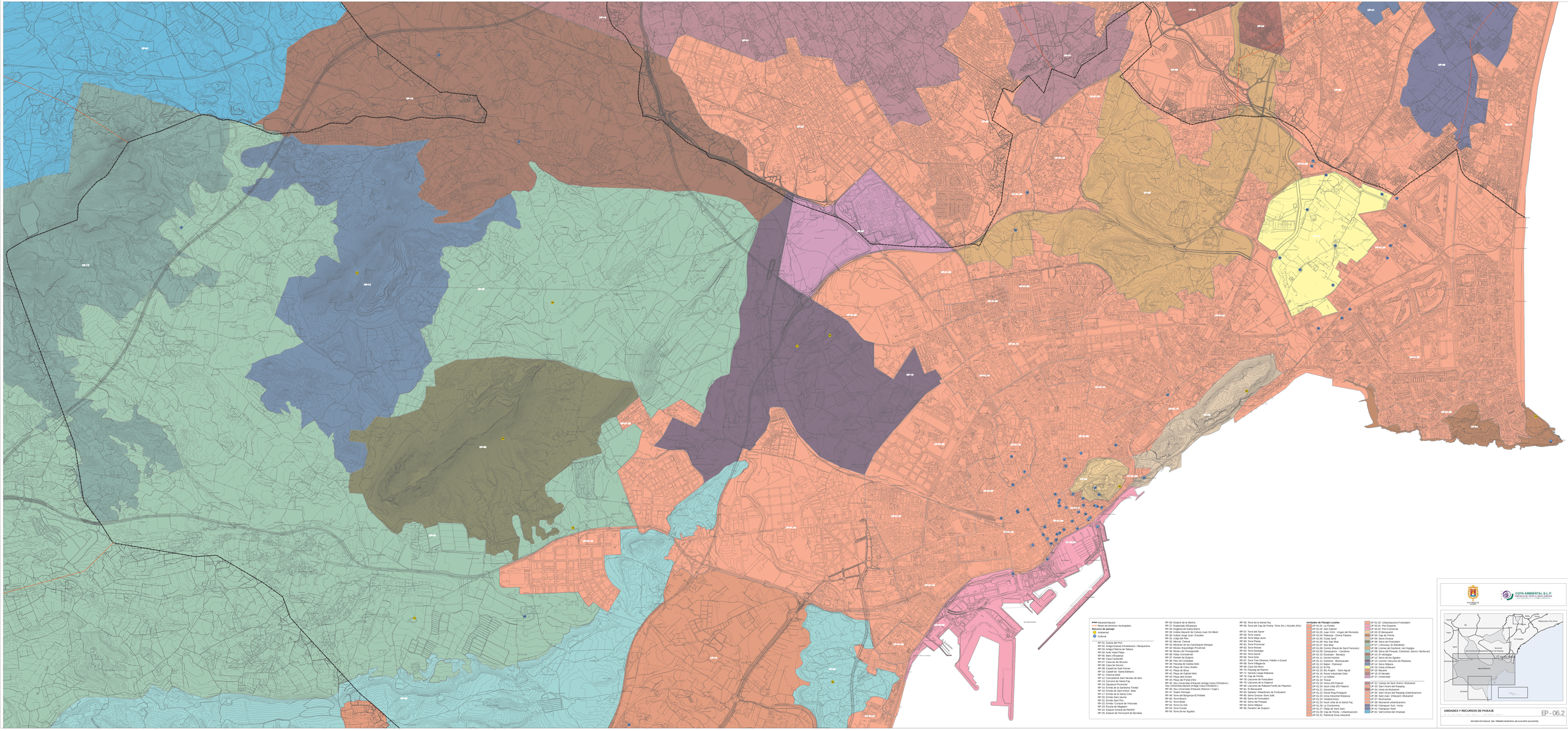
Alicante/Alacant
Límites de términos municipales
Elementos de interés
Ambientales
Cultural
RP-01. Dolmen del Cura
RP-02. Necrópolis del Portitxol (Poblat Ibèric) - Merlaporrina
RP-03. Antiguo Fábrica de Tabaco
RP-04. Antic Hotel Palas
RP-05. Casa Lorenzo Pla
RP-06. Casa Carbonell
RP-07. Casa de las Bruixes
RP-08. Casa de Socors
RP-09. Castell de Sant Ferran
RP-10. Castillo de Santa Bárbara
RP-11. Cisterna Romana
RP-12. Circunvalad Sant Nicolás de Bari
RP-13. Cuartel de Carlos III
RP-14. Ejecutivo Provincial
RP-15. Ermita de la Santísima Trinitat
RP-16. Ermita de Sant Antoni Abat
RP-17. Ermita de la Santa Creu
RP-18. Ermita de Monnegre
RP-21. Ermita Sant Ros
RP-22. Ermita i Conjunt de l'Alconera
RP-23. Estación Central
RP-24. Estación Central de RENFE
RP-25. Estación de Ferrocarril de Benalúa
RP-26. Estación de la Marina
RP-27. Explanada d'Espanya
RP-28. Fábrica de Cervezas
RP-29. Institut Alacant de Cultura Juan Gil Albert
RP-30. Institut Jorge Juan i Escales
RP-31. Lonja de Pescado
RP-32. Mercat Central
RP-33. Monestir de les Carmelitanes Mònges
RP-34. Museo Arqueológico Provincial
RP-35. Museo de Vinyarqueada
RP-36. Museo Gravina
RP-37. Panteó de Quijano
RP-38. Pari de Canalejas
RP-39. Pari de Sant Francesc Gòlo
RP-40. Plaça de Calvo Sotelo
RP-41. Plaça de Bous
RP-42. Plaça de Galiard Mèn
RP-43. Plaça dels Estels
RP-44. Plaça de Sant Cristo
RP-45. Seu Universitat d'Alacant (Antiga Caixa D'Estalvis)
Seu Universitat Alacant (Antiga Caixa D'Estalvis)
RP-46. Seu Universitat Alacant (Hanson i Cuper)
RP-47. Teatre Principal
RP-48. Torre del Borgonyo-El Postiet
RP-49. Torre Ferrer
RP-50. Torre Boter
RP-52. Torre Ca Ko
RP-53. Torre Conde
RP-54. Torre de les Aguies
RP-55. Torre de la Serra Faz
RP-56. Torre de Cap de Pinota -Torre De L Aiscotte (Fra)
RP-57. Torre del Alpiar
RP-58. Torre Juanto
RP-59. Torre Mora Sora
RP-60. Torre Plana
RP-61. Torre Provincial
RP-62. Torre Reixes
RP-64. Torre Santiago
RP-65. Torre Sarrió
RP-66. Torre Soto
RP-67. Torre Tres Olivers, Fabián o Guiot
RP-68. Torre Vigía
RP-69. Cala Del Mono
RP-70. Poiatag de Ramiro
RP-71. Cap de Pinota Rabassa
RP-76. Cap de Horca
RP-78. Llacuna de Fontcalent
RP-79. Llacuna de la Galgera
RP-80. Llacuna de Rabasa Fondó de Piquerres
RP-81. Salada Pla
RP-82. Saladar, Albufereta de Fontcalent
RP-85. Serra Grossa- Sant Julià
RP-86. Serra Del Cabeçó
RP-87. Serra del Penyalet
RP-88. Serra Mitjana
RP-89. Pantano de Guijarro
Unidades de Paisaje Locales
LP-01.01. La Pólvora
LP-01.02. Tossal de la Vila
LP-01.03. Juan XXIII - Virgen del Remedio
LP-01.04. Rabassa - Divina Pastora
LP-01.05. Cabo Huertas
LP-01.06. Nou San Blas
LP-01.07. San Blas
LP-01.08. Centro (Tossal de Sant Francesc)
LP-01.09. Campoamor - Carolinas
LP-01.10. Ensanche - Diputación
LP-01.11. Centro Histórico
LP-01.12. Garbinet - Benissaudet
LP-01.13. Ciudad de Asís - Palmerat
LP-01.14. El Pla
LP-01.15. Els Angels - Sant Agustí
LP-01.16. Alves Industrial- Oest
LP-01.17. La Goleta
LP-01.18. Tombola
LP-01.19. Horta d'El Pilarono
LP-01.20. Nazit Urba d'El Palamo
LP-01.21. Ferrocarril
LP-01.22. Fanal Roig-Portugueit
LP-01.23. Zona Industrial Rabassa
LP-01.24. Vistahermosa
LP-01.25. Sector Urbà de la Serra Faz
LP-01.26. Nou Alacant
LP-01.27. Playa de Sant Juan
LP-01.28. Cap de Pinota - Urbanitzacions
LP-01.31. Ramond Zona Industrial
LP-01.32. Urbanitzacions Fontcalent
LP-02.01. Port Esportiu
LP-02.02. Port Pesquer
LP-02.03. El Bernardó
LP-02. Cap de Pinota
LP-03. Cap Negret
LP-05. Serra de Fontcalent
LP-07. L'Alcoraia- El Raballeto
LP-08. Lomas del Cantueral - la Orgiliga
LP-09. Serra del Ponquet, Cetenerar, Sarrio i Borbunyó
LP-10. Serra Del Cabeçó
LP-12. Serra de les Aguies
LP-13. Lomes i llacunes de Rabassa
LP-14. Serra Del Cabeçó
LP-15. Horta d'Alacant
LP-16. Bacarot
LP-18. El Necrat
LP-17. Universitat
LP-21. Campo de Sant Vicent i Muluenat
LP-22. Sant Vicent del Raspeig
LP-23. Sant Vicent del Raspeig
LP-24. Sant Vicent del Raspeig (Urbanitzacions
LP-26. Sant Joan d'Alacant i Muluenat
LP-27. Muchamiel
LP-28. Muchamiel (Urbanitzacions
LP-29. Sector Urbà de Torrellano
LP-31. Fabraquer Nord
LP-32. Vall Central del Vinalopó
COTA AMBIENTAL S.L.P.
Medio Ambiente, Turismo y Urbanismo
Alicante
Sant Vicent del Raspeig
San Juan de Alicante
Mutxamel
Campello
Muchamiel
Sta. Pola
El Verdegar
Torrellano
Elche
Alicante
Sta. Faz
Sta. Pola
Rabasa
Cap Negret
Cap Pinota
Sta. Faz
Cap Negret
Cap Pinota
Sta. Faz
Cap Negret
Cap Pinota
Sta. Faz