

Código Seguro de Verificación: fa010e8f-8c58-46aa-a4d9-c055ce7d286c
Origen: Ciudadano
Identificador documento original: ES_L01030149_2024_18665709
Fecha de impresión: 16/01/2024 09:36:13
Página 1 de 1

FIRMAS
1.- FRANCISCO NIETO TORRES (Arquitecto), 15/01/2024 11:07
2.- LETICIA MARTIN LOBO (DG de Plan General y Planeamiento Urbanístico), 15/01/2024 15:36

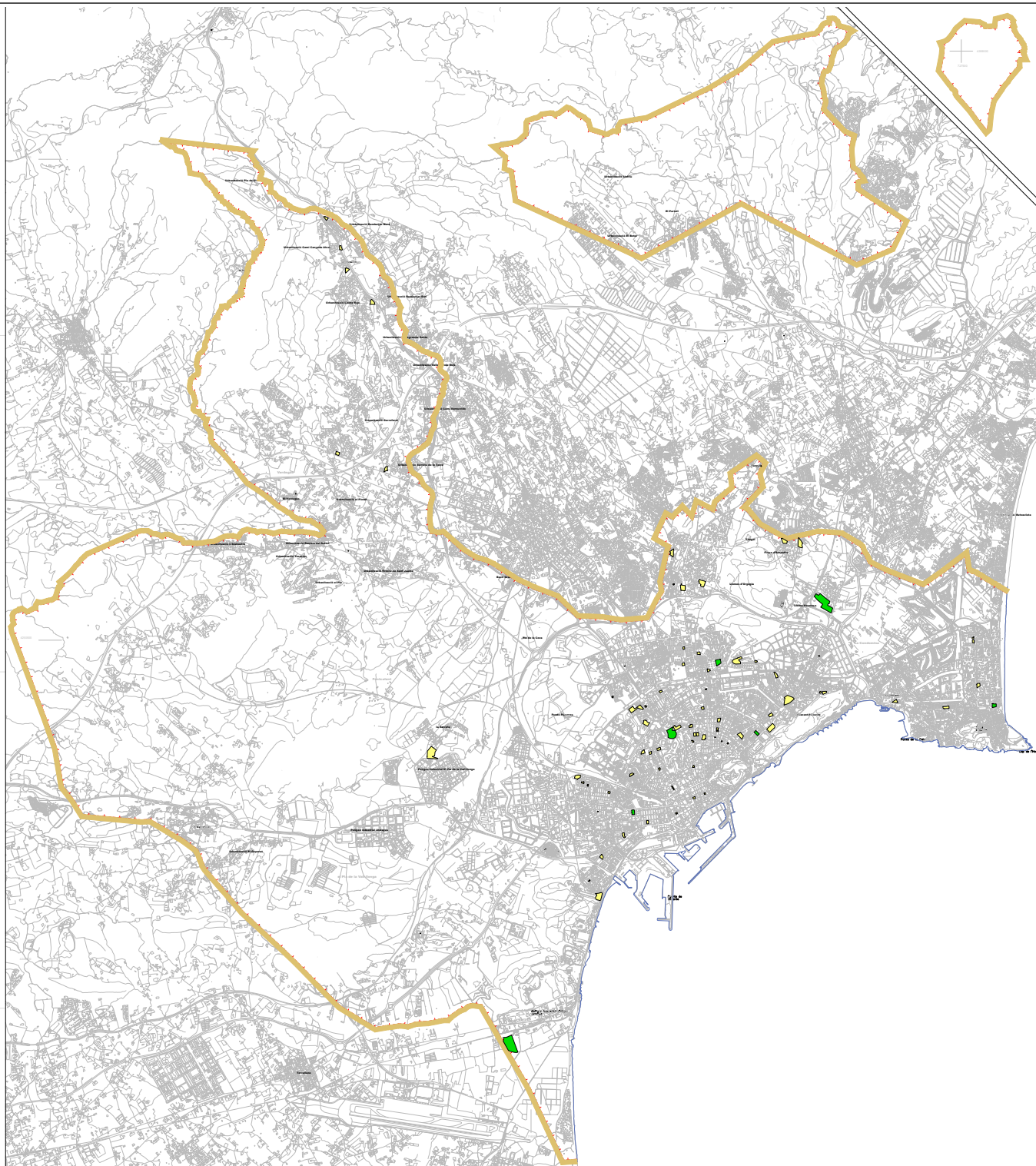

EXCMO. AYUNTAMIENTO DE ALICANTE
Este documento es una copia auténtica del documento electrónico original. Mediante el código de verificación puede comprobar la validez de la firma electrónica de los docs. firmados accediendo al apartado Validación de Documentos de la Sede Electrónica del Ayto. de Alicante: <https://sedeelectronica.alicante.es/validador.php>



Leyenda

- ELEMENTOS AFECTADOS POR LA MODIFICACIÓN PUNTUAL. ORDENACIÓN PORMENORIZADA   LÍNEA LÍMITE TÉRMINO MUNICIPAL DE ALICANTE
- ELEMENTOS AFECTADOS POR LA MODIFICACIÓN PUNTUAL. SISTEMAS GENERALES 



EXCMO. AYUNTAMIENTO DE ALICANTE
CONCEJALÍA DE URBANISMO

42 MODIFICACIÓN PUNTUAL PGMOU ALICANTE 1987

PLANO GENERAL DE INFORMACIÓN LOCALIZACIÓN ELEMENTOS AFECTADOS

Fuente: Proyección UTM Año: 2011
Sistema Geodésico de Referencia: ETRS 89
Escala: 1:50,000
1
ENERO 2024