

BOLETÍN nº25, PSICOLOGÍZATE!!!

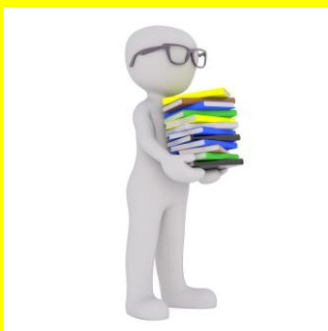

“Sanar es tocar con AMOR lo que antes tocamos con miedo”

Esta semana el boletín os gusta seguro!!! A los profes os traemos un estudio que analiza la relación de vuestro trabajo y la vocación. Para todos/as un recurso para controlar ataques de ansiedad; y a las familias un artículo de las consecuencias del Covid-19 sobre los tratamientos en jóvenes con trastornos alimentarios. No dejéis de leerlo!!!



PROFES

Sentir ilusión por el trabajo docente: Inteligencia Emocional y el papel del afrontamiento resiliente en un estudio con profesorado de secundaria. [Sigue leyendo: https://bit.ly/36UBNTZ](https://bit.ly/36UBNTZ)



ADOLESCENTES La psicóloga Belén Colomina, experta en mindfulness, ofrece en esta sesión de

meditación guiada un refugio ante situaciones de estrés que nos resultan difíciles de gestionar. [Sigue leyendo: https://bit.ly/2zXVbDs](https://bit.ly/2zXVbDs)



FAMILIAS.

El Gobierno deja de pagar el tratamiento a pacientes con anorexia por el Covid-19.

[Sigue leyendo: https://bit.ly/2XrLS7A](https://bit.ly/2XrLS7A)

DIFERENCIAS ENTRE EL CERTIFICADO DE PROFESIONALIDAD Y LA FORMACIÓN PROFESIONAL

CERTIFICADOS PROFESIONALIDAD	FORMACIÓN PROFESIONAL
Acreditación laboral	Titulación académica
Titulación de formación para el empleo	Titulación de formación reglada
Certificado emitido por el Ministerio de Trabajo y Economía Social	Certificado emitido por el Ministerio de Educación y Formación Profesional
Formación con 3 niveles: Certificado de Nivel: 1, 2 y 3	Formación con 3 niveles: FP Básica, Grado Medio, Grado Superior
Perfil alumnado: Personas trabajadoras o desempleadas	Perfil alumnado: Estudiantes con ESO, Bachiller o similar

¿Conoces las diferencias que existen entre un “Certificado de profesionalidad” y la “Formación Profesional”? El equipo de orientadores de Edusi Alicante ha preparado esta infografía para explicártelo

M^a del ROSARIO HERNÁNDEZ CORRAL,
PSICÓLOGA de la **ASESORÍA**
ADOLESCENTE DEL CENTRO14.
Para recibir el boletín en tu correo o

cualquier consulta:

asesoriaadolescenterosario@gmail.com

Teléfonos: 965 14 96 66 // 965 14 96 83 //

965 17 51 27