

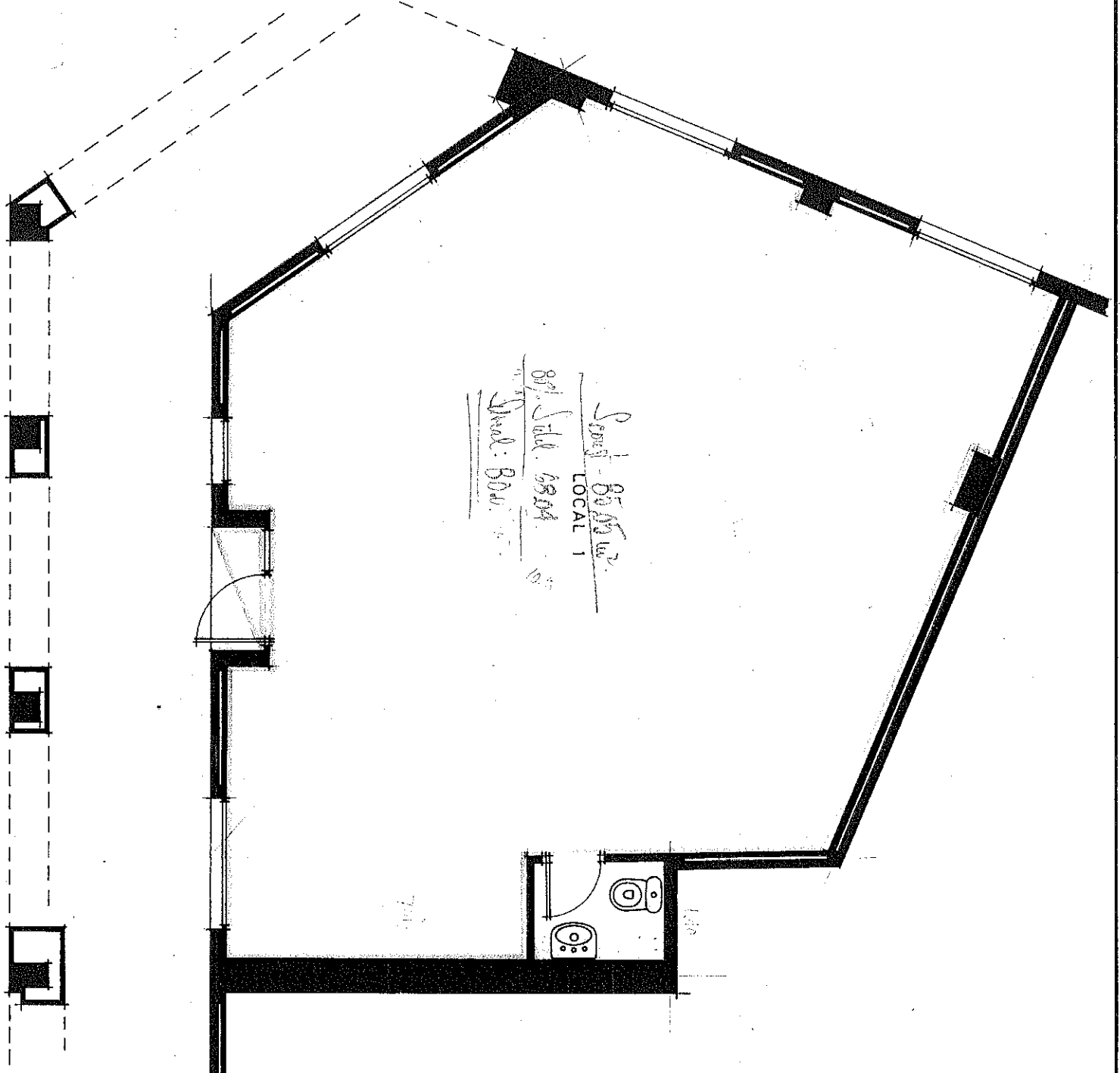

Superf. 85,05 m².
 LOCAL 1
 80% Suelo 68,04 m²
 Suelo: B.O.U.

Superf. total real 85,05 m²
 80% Suelo 68,04 m²



 AYUNTAMIENTO DE ALICANTE PATRONATO MUNICIPAL DE LA VIVIENDA EL ARQUITECTO	EXCMO. AYUNTAMIENTO ALICANTE MINISTERIO DE OP. Y URBANISMO	 Nº PLANO
	PROYECTO DE VIVIENDAS, LOCALES Y GARAJES EN SAN BLAS Nº DE VIVIENDAS : 161 LOCALIDAD : ALICANTE	
PLANO:	ESCALA 1:50	FECHA