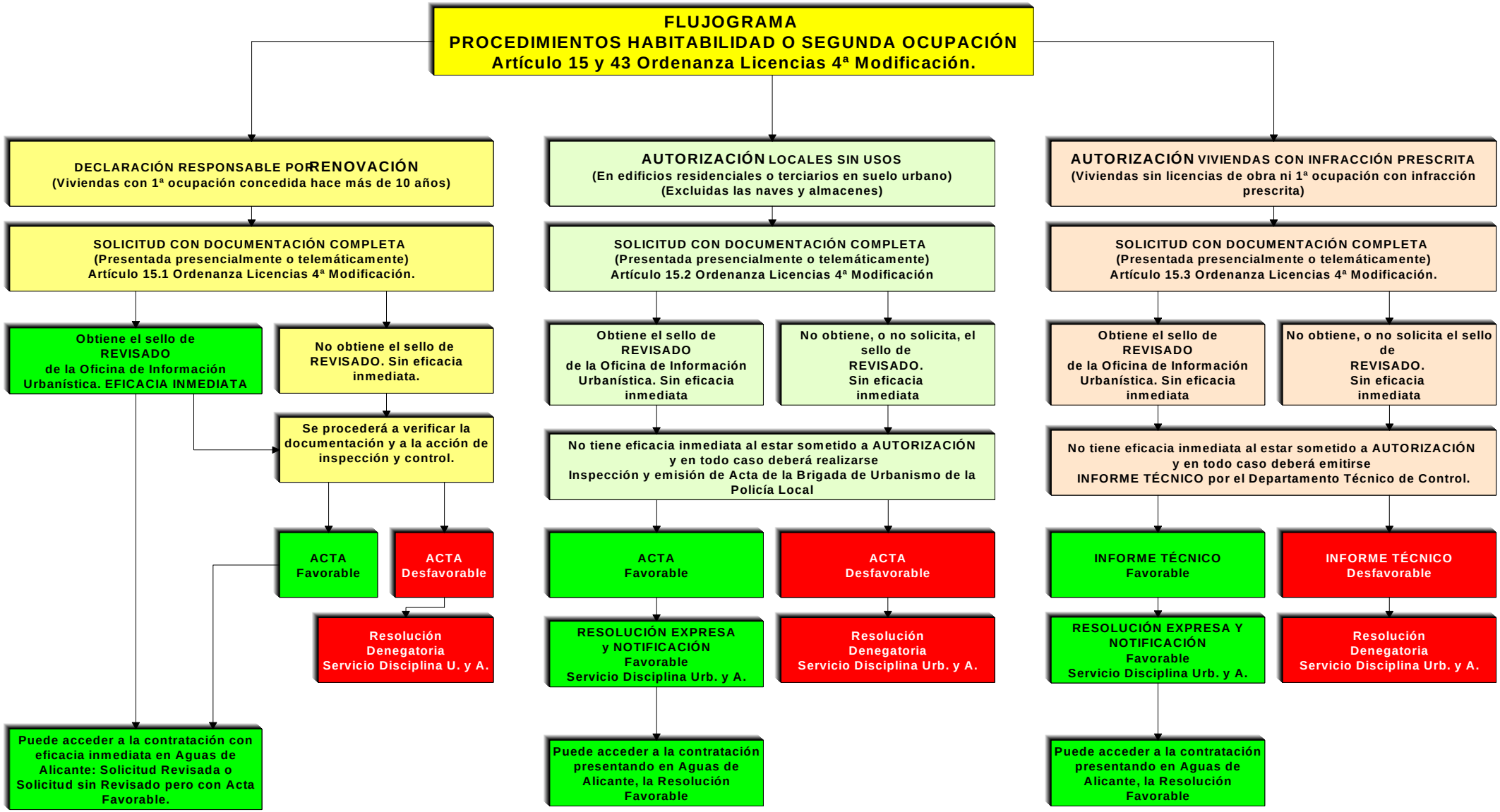PROCEDIMIENTOS HABITABILIDAD O SEGUNDA OCUPACIÓN.
RENOVACIÓN, AUTORIZACIÓN EN LOCALES SIN USO o AUTORIZACIÓN VIVIENDAS SIN PRIMERA OCUPACIÓN.
ORDENANZA LICENCIAS 4ª MODIFICACIÓN – VIGENTE 15.09.2017