

La Concejalía de Comercio y Hostelería trabaja en la promoción de la ciudad como destino de compras y gastronomía, uniendo dos sectores de actividad potencialmente atractivos tanto para residentes como visitantes nacionales e internacionales.

El comercio como actividad económica imprescindible en la dinamización e imagen del tejido social y urbano de la propia ciudad y la gastronomía como complemento atractivo y generador de un público muy diverso.

Ambos sectores, generadores de economía y empleo, ofrecen un servicio excelente gracias a su profesionalidad y trabajo continuo.

La variedad de las propuestas gastronómicas de Alicante y provincia trasciende los sabores mediterráneos para manifestarse, además, a través de platos y tapas conectados con acontecimientos especiales de la vida tradicional, como la Semana Santa.

El Ayuntamiento de Alicante, la Junta Mayor de Hermandades y Cofradías y la Asociación Provincial de Empresarios de Hostelería de Alicante, diversifican su abanico de propuestas, en este caso culinarias, para añadir alicientes al tiempo de ocio de nuestros vecinos y de todos aquellos que visiten la ciudad.

Así ha nacido la Ruta de la tapa cofrade y los Menús de Cuaresma, que se puede disfrutar tanto en los establecimientos de la ciudad como en los de las playas. Ellos ponen en las mesas su buen hacer, nosotros solo tenemos que sentarnos y descubrir los nuevos sabores tradicionales.



**AYUNTAMIENTO DE ALICANTE**  
COMERCIO Y HOSTELERÍA

# TAPA COFRADE ALICANTE

Del 1 al 31 de Marzo

Tapa y quinto 3€

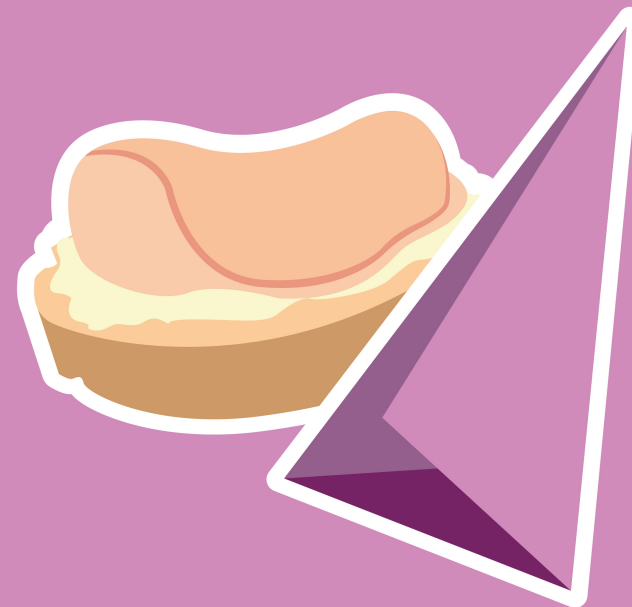

# GUÍA TAPA COFRADE

## CERVECERÍA PORTABELLA

**DIRECCIÓN**  
C/ Pintor Cabrera, 17.

**TELÉFONO**  
965 12 49 51

**EMAIL**  
cerveceriaportabella@gmail.com

Los 31 días de Marzo

### Descripción de la tapa

Tartaleta con picadillo de salazones alicantinos y capirote crujiente.

### Intolerancias alimentarias

No apto.

## ANTIGUOS SABORES DA LUIGI

**DIRECCIÓN**  
C/ García Morato, 47.

**TELÉFONO**  
865 60 04 38

**EMAIL**  
antiguossaboresdaluigi@gmail.com

Viernes y sábados de Marzo, 13:30 - 14:00

### Descripción de la tapa

Brocheta de pollo en copos de maíz con salsa barbacoa casera + caña.

### Intolerancias alimentarias

Apto para celíacos.

## RESTAURANTE CHAPEAU

**DIRECCIÓN**  
C/General O'Donnell 17

**TELÉFONO**  
965 92 24 48

**PÁGINA WEB**  
www.barchapeau.com

**EMAIL**  
alicante@barchapeau.com

Los 31 días de Marzo

### Descripción de la tapa

Tapa de ensaladilla de aguacate con pulpo.

### Intolerancias alimentarias

A consultar.

## LEVANTE BAR

**DIRECCIÓN**  
Muelle de Levante, s/n  
local 6.7, Puerto de Alicante.

**TELÉFONO**  
865 51 54 16 o 692 23 36 63

**EMAIL**  
walter.veloso.junior@live.com

De lunes a sábado 12:00 - 20:00

### Descripción de la tapa

Tosta de pan de pueblo con base de tortilla de patata con cebolla y pollo al curry arriba con un toque final de perejil.

No apto.

## BRUNCH

**DIRECCIÓN**  
Avda. Constitución, 2

**TELÉFONO**  
966 37 62 69

Los 31 días de Marzo

### Descripción de la tapa

Capuchino: Crujiente de remolacha, ensaladilla rusa y anchoa.

### Intolerancias alimentarias

Según alérgeno, consultar.

## PLAZA CANALLA

**DIRECCIÓN**  
Plaza Gabriel Miró, 10

**TELÉFONO**  
965 20 21 28

**PÁGINA WEB**  
restaurantemplazacanalla.es

Los 31 días de Marzo

### Descripción de la tapa

Brioche de rabo de toro con rabanito.

### Intolerancias alimentarias

No apto.

## LA BODEGUITA DE JUAN

**DIRECCIÓN**  
Avda. México, nº27, bajo 3.

**TELÉFONO**  
966 37 76 75

**EMAIL**  
Juanbodeguita469@gmail.com

Los 31 días de Marzo

### Descripción de la tapa

Delicia de trucha rellena, sobre lecho de salsa tártara.

### Intolerancias alimentarias

A consultar.

## RESTAURANTE DHAMMAS

**DIRECCIÓN**  
C/Pintor Lorenzo Casanova,  
nº 5

**TELÉFONO**  
966 30 51 11

**EMAIL**  
damasalicante2016@gmail.com

Los 31 días de Marzo

### Descripción de la tapa

Tosta de pan gallego con espencat y bacalao ahumado al aceite de tomate seco.

### Intolerancias alimentarias

Se podría adaptar según la intolerancia.

## RESTAURANTE CAFÉ LA CIGARRA

**DIRECCIÓN**  
C/ San Carlos, 78.  
Centro Cultural Las Cigarreras

**TELÉFONO**  
601 30 11 00

De martes a domingo todos los días de Marzo.

### Descripción de la tapa

Picadillo de mojama y nueces sobre loncha de pan tostadito con cebolla caramelizada, mollitas y aceite de ñora.

### Intolerancias alimentarias

No apto.

## MERCADO PROVENZAL ALICANTE

**DIRECCIÓN**  
Plaza Luceros nº 15

**TELÉFONO**  
630 58 28 75

**EMAIL**  
luisamores2@gmail.com

Los 31 días de Marzo

### Descripción de la tapa

Corazón del mar: ensaladilla de marisco de pescado blanco, crustáceo, huevo/soja.

### Intolerancias alimentarias

A consultar.

## CAFÉ CARVI

**DIRECCIÓN**  
Plaza América, 25.

**TELÉFONO**  
966 14 97 40

Los 31 días de Marzo

### Descripción de la tapa

Tapa Volcán: Tosta de pan con base de crema de queso y sobrasada con huevo de codorniz y virutas de serrano ibérico.

### Intolerancias alimentarias

Según Alérgeno.