JULIO

Concha de la explanada
Hora: 20:00 h. Acceso gratuito

DOMINGO 3
Concierto banda sinfónica municipal
JUEVES 7
Concierto banda sinfónica municipal
SÁBADO 9
Concierto Shiny Roots #música #multicultural
DOMINGO 10
Concierto banda sinfónica municipal
SÁBADO 16
Grupo de danzas populares "Postiguet"
+ Colla Benacantil del barrio de San Antón
DOMINGO 17
Concierto banda sinfónica municipal
VIERNES 22
Coro Thevenet
SÁBADO 23
Aviones plateados #pop
DOMINGO 24
Concierto banda sinfónica municipal
SÁBADO 30
Generación límite #pop
DOMINGO 31
Concierto sociedad musical "Ciudad de Asís"

Otros conciertos
Hora: 20:00 h. Acceso gratuito

JUEVES 14
Concierto banda sinfónica municipal
Playa de Sant Joan (Av. Niça, 26)

Museo arte contemporáneo
+Info: www.maca-alicante.es

DÍAS 4-29
Talleres de verano
Horario: 9:00 a 14:00 h.
Inscripción previa
VIERNES 22
Noche en blanco (Maca, Las Cigarreras, Lonja...)
Horario: Hasta la 1 de la madrugada
Acceso gratuito

V International Summer Brass Festival Alicante (Jazz)
Plaza del Ayuntamiento
Hora: 21:00 h. Acceso gratuito

DOMINGO 10
Ensemble Brass Academy Alicante
LUNES 11
Noche de Zarzuela
Murcia Brass Quintet y la Soprano Carmen Muñoz
MARTES 12
Dúo Trompeta y Contrabajo
Thomas Gansch / George Breinschmied
MIÉRCOLES 13
Concierto Moggio #nochedejazz
JUEVES 14
Brass Academy Horns + Steven Mead & Misa Mead
SÁBADO 16
Concierto de clausura
Concatedral de S. Nicolás
Hora: 12:45 h.

MINICONCIERTOS
Lunes 11 al Jueves 14
Hora: 12:00 h.
Conciertos de corta duración, en espacios del Casco Antiguo; Plaza Santísima Faz, Paseito Ramiro y Plaza Quijano.

Todos los conciertos son gratuitos, limitados al aforo de los distintos espacios.

Más info:
http://www.alicantebrassfestival.com/?page_id=361

Castillo de Stª Bárbara

CONCIERTOS

VIERNES 1
Grupo Contrapunctum
Hora: 21:00 h.
SÁBADO 2
Grupo SANTIUVE #rap #hiphop
Hora: 21:30 h.
VIERNES 8
Coral Universidad Alicante
Hora: 21:00 h.
VIERNES 15
Cristina Rosenvinge #nocheindie
Hora: 20:30 h.
SÁBADO 16
Cena con Espectáculo: Javier Robles #swing #jazz
Hora: 21:30 h.
VIERNES 22
Transtropicalia: "Perro" #indie
Hora: 21:30 h.
SÁBADO 23
Cena con Espectáculo: "La Espartera" #flamenco
Hora: 21:30 h.
VIERNES 29
Ensemble Dolci Sospiri
Hora: 21:00 h.
SÁBADO 30
Cena-Espectáculo grupo "Mediterráneo" #rock
Hora: 21:30 h.

TEATRO INFANTIL ("Al pati del castell")
Hora: 20:30 h.
Acceso gratuito

JUEVES 21
Ven a bailar
JUEVES 28
Pulgarcito

Actividades en parques
(Teatro infantil)
Hora: 20:00 h. Acceso gratuito

SÁBADO 16
Parque La Marjal "La Grúa Mágica" (Magia Infantil)
Parque Lo Morant "Un Elefant" (Títeres)
DOMINGO 17
Parque La Marjal "La Grúa Mágica" (Magia Infantil)
Parque El Palmeral "Un Elefant" (Títeres)
SÁBADO 23
Parque Tossal "Epi, Epi, Ey" (Concierto Infantil)
Parque El Palmeral "Beeeeh" (Clown, Animación Teatral)
DOMINGO 24
Parque La Marjal "Epi, Epi, Ey" (Concierto Infantil)
Parque Lo Morant "Beeeeh" (Clown, Animación Teatral)
SÁBADO 30
Parque La Marjal "Contes Màgics" (Animación Teatral)
Parque Lo Morant "Magia de Cerca" (Magia Infantil)
DOMINGO 31
Parque Tossal "Contes Màgics" (Animación Teatral)
Parque El Palmeral "Magia de Cerca" (Magia Infantil)

Programación sujeta a cambios:
+Info: alicantecultura.est

Las Cigarreras
Programación sujeta a cambios:
www.cigarreras.es

TALLERES

DÍAS 4-22
Caja Negra. Campamento de rock
+ info: www.centro14.com
DÍAS 4-29
Jardín Vertical. Reciclaje creativo
+ info: www.centro14.com
DÍAS 5-29 (martes, miércoles y jueves)
Taller de teatro robótico
(inscripción previa: elcalei2copio@gmail.com)

OTRAS ACTIVIDADES

DÍAS 1-3
Graff invasion by Alicante colors
Música y graffti en directo
VIERNES 8
Cellograff. Graffiti en exterior
DÍAS 15-17
Game Jam. Encuentro de desarrolladores de videojuegos
DÍAS 18-30
Residencias de artistas "A quemarropa"

CINE DE VERANO (público familiar)
Hora: 22:00 h. Acceso gratuito

JUEVES 21
La oveja Shaun
VIERNES 22
El cine mudo hecho por magos. (Cine mudo y música en vivo con Banda Municipal)
JUEVES 28
La familia Bélier.
VIERNES 29
El cine cómico; orígenes de la comedia.(Cine mudo y música en vivo)

AGOSTO

Conciertos de la banda sinfónica municipal
Acceso gratuito

MIÉRCOLES 3
Concierto de Alborada
Pza. Ayuntamiento
Hora: 22:00 h.
VIERNES 5
Procesión Ntra. Sra. del Remedio
Itinerante
Hora: 20:00 h.
VIERNES 12
Pza. Del Puente
Hora: 20:00 h.

Las Cigarreras

CINE DE VERANO
Hora: 22:00 h.
Acceso gratuito

JUEVES 4
Del revés
VIERNES 5
Los vanguardistas del cine de los años 20
(Cine mudo y música en vivo)
JUEVES 11
El nuevo nuevo Testamento
VIERNES 12
El hito de la ciencia ficción. Metrópolis
(Cine mudo y música en vivo)

TALLERES

DÍAS 2-31 (martes, miércoles y jueves)
Taller de teatro robótico (inscripción previa: elcalei2copio@gmail.com)

Castillo de Stª Bárbara

TEATRO INFANTIL ("Al pati del castell")
Hora: 20:30 h.
Acceso gratuito

JUEVES 4
Los tres cerditos
JUEVES 11
Las pruebas del Príncipe Valeroso

CONCIERTOS
Acceso medinte taquilla

VIERNES 5
Mikel Erentxun #indie #pop
Hora: 20:30 h.
SÁBADO 6
Cena-Espectáculo. "Ciudad Canalla" #rock
Hora: 21:30 h.
VIERNES 12
Mario Díaz #indie
Hora: 20:30 h.
SÁBADO 13
Cena-Espectáculo. "Abba Elite" #baladas
Hora: 21:30 h.
DOMINGO 14
Cena-Espectáculo. "Albaladre" Noche de #boleros #habaneras
Hora: 21:30 h.
JUEVES 18
"Pura Mandanga" #mestizaje
Hora: 21:30 h.
VIERNES 19
Neuman #indie
Hora: 20:30 h.
SÁBADO 20
Mailers #pop
Hora: 21:30 h.

FESTIVAL DE TEATRO CLÁSICO
Acceso mediante taquilla
Hora: 21:30 h.

VIERNES 26
Fedra.
De Jean Racine. Versión libre y dirección de Javier Sahuquillo
SÁBADO 27
Las Cervantas.
De Inma Chacón y José Ramón Fernández
DOMINGO 28
Tempestas y Locura.
Orquesta Barroca Alicante.

Concha de la explanada
Hora: 20:00 h. Acceso gratuito

SÁBADO 6
Grup danses "Cresol" + Colla de dolçainers i tabaleters St Antoni d´Alacant
DOMINGO 7
Sociedad Musical "La Amistad" de Villafranqueza
JUEVES 11
Concierto banda sinfonica municipal
SÁBADO 13
Orfeón "Mare Nostrum"
DOMINGO 14
En clave de celta #etnica
LUNES 15
Concierto banda sinfonica municipal
SÁBADO 20
Pilar Arejo #musica #pop
DOMINGO 21
L´Harmonia Societat Musical
SÁBADO 27
RAPAHUA #fusion
DOMINGO 28
Grupo de danza El-Djazairia #danzasargelianas

Actividades en parques
(Teatro infantil)
Hora: 20:00 h. Acceso gratuito

SÁBADO 6
Parque Tossal "Los Cuentos Perdidos" (Teatro Familiar)
Parque Lo Morant "Clin y Clon en el gran Chimpón" (Teatro Musical)
DOMINGO 7
Parque La Marjal "Los Cuentos Perdidos" (Teatro Familiar)
Parque El Palmeral "Clin y Clon en el gran Chimpón" (Teatro Musical)
SÁBADO 13
Parque La Marjal "Historias de Dragones y Princesas" (Títeres y Actores)
Parque Lo Morant "La Cigarra y la Hormiga" (Teatro Familiar)
DOMINGO 14
Parque Tossal "Historias de Dragones y Princesas" (Títeres y Actores)
Parque El Palmeral "La Cigarra y la Hormiga" (Teatro Familiar)

Programación sujeta a cambios:
+Info: alicantecultura.es

SEPTIEMBRE

Castillo de Stª Bárbara

CONCIERTOS
Hora: 20:30 h.

VIERNES 2
La Sabionara
VIERNES 16
Depardo #indie
VIERNES 17
La Dragontea

XXIX Alicante a escena
(Teatro amateur)
Teatro Principal
Hora: 20:00 h. Entrada 8€ (consultar abonos)
+ Info: teatroprincipalalicante.es

LUNES 5
Aula Teatre Universitat D'alacant
Obra: "La Marea"
MARTES 6
Taules
Obra: "...Y sin embargo te quiero"
MIÉRCOLES 7
Alcubo Escena
Obra: "Frida, trazos de un mar interior"
JUEVES 8
Teatre Circ
Obra: "El baile de la cosecha"
VIERNES 9
Caratfur y la baranda
Obra: "Fresas"
SÁBADO 10
Gala cierre AE
DOMINGO 11
AE mini (Teatro juvenil)
Teatro Arniches
Hora: 19.00 h.
Acceso gratuito
(Solicitar invitación en taquilla).
Limitado al aforo de la sala.

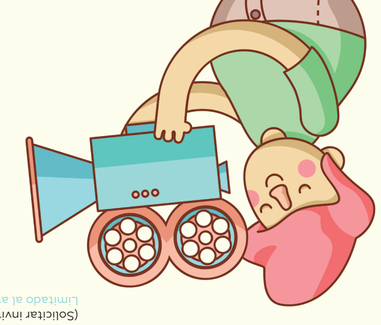

+CULTURA

Equipamientos Culturales
Acceso gratuito
+ Info: alicantecultura.es

ARCHIVO MUNICIPAL
Julio y Agosto de Lunes a Viernes de 10:00 a 13:00 h.
Exposición fotográfica: 70 anys de Foguerers
Especiales (Selección Fco. Sánchez)

BIBLIOTECAS
Julio y agosto de Lunes a Viernes de 10:00 a 13:00 h.

SALA EXPOSICIONES LONJA PESCADO
Julio y Agosto de Martes a sábado de 16:00 a 22:00 h.
Exposiciones: II Concurso Internacional de Fotografía; Pepe Blanco: Color y Geometría, obra 1955-2003.

CENTRO MUNICIPAL DE LAS ARTES
Julio y Agosto de Lunes a Viernes de 9:00 a 14:00 y 16:30 a 21:30 h.
Exposiciones: Katt Horna; Fotografía; TECart; Verano Indio

MUSEO ARTE CONTEMPORANEO
Julio y Agosto de Martes a sábado de 10:00 a 20:00 h.
Domingos y festivos de 10:00 a 14:00 h.
Exposición: Heterotopía. Sinapsis en la Colección CIRCA XX. Del 8 julio al 16 de octubre.
Info: http://www.alicanteturismo.com/museo-de-arte-contemporaneo-de-alicante-maca/

LAS CIGARRERAS
Julio y Agosto de Martes a Sábado: 10.00 a 14:00 h. y 18:00 a 22:00 h.
Domingo: 10:00 a 14:00 h.
Julio y agosto. De 8:00 a 15:00 h. Antesceula de verano.
De 4 a 12 años.
Actividades diversas (Gratuitas y de pago): Exposiciones/conciertos, teatro, talleres, cine de verano...
+ info: www.cigarreras.es

CASTILLO STA. BARBARA
Julio y Agosto de Lunes a Domingo 10.00 a 22.00 h.
(días con actividad programada 10.00 a 24.00 h.)
Exposición. "PROVA"
Sala Taberna
15 julio al 4 de septiembre
Actividades diversas (gratuitas y de pago): Teatro, Conciertos, Cenas, Exposiciones (MUSA).

CENTRO CULTURAL

MUSEO DE ARTE CONTEMPORÁNEO DE ALICANTE

#EstiuCultural16

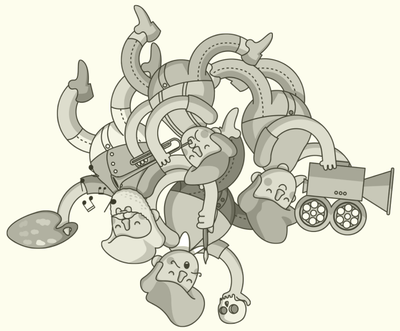

Ilustraciones: Adrián Vidal Cerveró

Concejalía de Cultura
Pza. Quijano, 2. -03002- Alicante
www.alicantecultura.es

Castellano Valenciano Inglés

ORGANITZA: Ajuntament Alacant Cultura

PATROCINA: Col·laboren Alacant Cultura

Estiu Cultural

Alicante 2016
www.alicantecultura.es

Castellano

JULIOL

Conxa de l'Esplanada
Hora: 20:00 h. Accés gratuït

DIUMENGE 3
Concert banda simfònica municipal
DIJOUS 7
Concert banda simfònica municipal
DISSABTE 9
Concert Shiny Roots #música #multicultural
DIUMENGE 10
Concert banda simfònica municipal
DISSABTE 16
Grup de danses populars "Postiguet" + Colla Benacantil del barri de Sant Antoni
DIUMENGE 17
Concert banda simfònica municipal
DIVENDRES 22
Cor Thevenet
DISSABTE 23
Aviones plateados #pop
DIUMENGE 24
Concert banda simfònica municipal
DISSABTE 30
Generación límite #pop
DIUMENGE 31
Concert societat musical "Ciudad de Asís"

Altres concerts
Hora: 20:00 h. Accés gratuït

DIJOUS 14
Concert banda simfònica municipal
Platja de Sant Joan (Av. Niça, 26)

Museu d'art contemporani
+Info: www.maca-alicante.es

DIES 4-29
Tallers d'estiu
Horari: 9:00 a 14:00 h.
Inscripció prèvia
DIVENDRES 22
Nit en blanc (Maca, Las Cigarreres, Llotja....)
Horari: Fins a la una de la matinada
Accés gratuït

Vé International Summer Brass Festival Alacant (Jazz)
Plaça de l'Ajuntament
Hora: 21:00 h. Accés gratuït

DIUMENGE 10
Ensemble Brass Academy Alicante
DILLUNS 11
Nit de Sarsuela
Murcia Brass Quintet i la Soprano Carmen Muñoz
DIMARTS 12
Duo Trompeta i Contrabaix
Thomas Gansch / George Breinschmied
DIMECRES 13
Concert Moggio #nochedejazz
DIJOUS 14
Brass Academy Horns + Steven Mead & Misa Mead
DISSABTE 16
Concert de cloenda
Cocatedral de Sant Nicolau
Hora: 12:45 h.

MINICONCERTS
Dilluns 11 al dijous 14
Hora: 12:00 h.
Concerts de curta durada, en espais del Casc Antic; Plaça Santíssima Fac, Passeig de Ramiro i Plaça de Quijano.

Tots els concerts són gratuïts, tan sols limitats a l'aforament dels distints espais.

+ Info:
http://www.alicantebrassfestival.com/?page_id=361

Castell de santa Bàrbara

CONCERTS

DIVENDRES 1
Grup Contrapunctum
Hora: 21:00 h.
DISSABTE 2
Grup SANTIUVE #rap #hiphop
Hora: 21:30 h.
DIVENDRES 8
Coral Universitat d'Alacant
Hora: 21:00 h.
DIVENDRES 15
Cristina Rosenvinge #nocheindie
Hora: 20:30 h.
DISSABTE 16
Sopar amb Espectacle: Javier Robles #swing #jazz
Hora: 21:30 h.
DIVENDRES 22
Transtropicalia: "Perro" #indie
Hora: 21:30 h.
DISSABTE 23
Sopar amb Espectacle: "La Espartera" #flamenco
Hora: 21:30 h.
DIVENDRES 29
Ensemble Dolci Sospiri
Hora: 21:00 h.
DISSABTE 30
Sopar amb Espectacle: grup "Mediterráneo" #rock
Hora: 21:30 h.

TEATRE INFANTIL ("Al pati del castell")
Hora: 20:30 h.
Accés gratuït

DIJOUS 21
Vine a ballar
DIJOUS 28
"Pulgarcito"

Activitats en parcs
(Teatre infantil)
Hora: 20:00 h. Accés gratuït

DISSABTE 16
Parc La Marjal "La Grua Màgica" (Màgia Infantil)
Parc Lo Morant "Un Elefant" (Títelles)
DIUMENGE 17
Parc La Marjal "La Grua Màgica" (Màgia Infantil)
Parc El Palmerar "Un Elefant" (Títelles)
DISSABTE 23
Parc Tossal "Epi, Epi, Ey" (Concert Infantil)
Parc El Palmerar "Beeeeeh" (Clown, Animació Teatral)
DIUMENGE 24
Parc La Marjal "Epi, Epi, Ey" (Concert Infantil)
Parc Lo Morant "Beeeeeh" (Clown, Animació Teatral)
DISSABTE 30
Parc La Marjal "Contes Màgics" (Animació Teatral)
Parc Lo Morant "Màgia de prop" (Màgia Infantil)
DIUMENGE 31
Parc Tossal "Contes Màgics" (Animació Teatral)
Parc El Palmerar "Màgia de prop" (Màgia Infantil)

Programació subjecta a canvis:
+Info: alicantecultura.es

Les Cigarreres
Programació subjeta a canvis:
www.cigarreras.es

TALLERS

DIES 4-22
Caixa Negra. Campament de rock
+ Info: www.centro14.com
DIES 4-29
Jardí Vertical. Reciclatge creatiu
+ Info: www.centro14.com
DIES 5-29 (dimarts, dimecres i dijous)
Taller de teatre robòtic
(inscripció prèvia: elcalei2copio@gmail.com)

ALTRES ACTIVITATS

DIES 1-3
Graff invasion by Alicante colors
Música i graffti en directe
DIVENDRES 8
Cellograff. Graffiti a l'exterior
DIES 15-17
Game Jam. Trobada entre desenvolupadors de videojocs
DIES 18-30
Residències d'artistes "A quemarropa"

CINEMA D'ESTIU (públic familiar)
Hora: 22 h. Accés gratuït

DIJOUS 21
La oveja Shaun
DIVENDRES 22
El cinema mut fet per mags. (Cinema mut i música en directe amb la Banda Municipal)
DIJOUS 28
La familia Bèlier.
DIVENDRES 29
El cinema còmic; orígens de la comèdia.(Cinema mut i música en directe)

AGOST

Concerts de la Banda Simfònica Municipal
Accés gratuït

DIMECRES 3
Concert de l'Albada
Plaça Ajuntament
Hora: 22:00 h.
DIVENDRES 5
Processó de la Mare de Déu del Remei
Itinerant
Hora: 20:00 h.
DIVENDRES 12
Plaça del Pont
Hora: 20:00 h.

Les Cigarreres

CINEMA D'ESTIU
Hora: 22:00 h.
Accés gratuït

DIJOUS 4
"Del revés"
DIVENDRES 5
Els vanguardistes del cinema dels anys 20
(Cinema mut i música en directe)
DIJOUS 11
El nuevo nuevo Testamento
DIVENDRES 12
L'obra cimera de la ciencia ficció. Metròpolis
(Cinema mut i música en directe)

TALLERS

DIES 2-31 (dimarts, dimecres i dijous)
Taller de teatre robòtic
(inscripció prèvia: elcalei2copio@gmail.com)

Castell de santa Bàrbara

TEATRE INFANTIL ("Al pati del castell")
Hora: 20:30 h.
Accés gratuït

DIJOUS 4
"Los tres cerditos"
DIJOUS 11
"Las pruebas del Príncipe Valeroso"

CONCERTS
Accés mitjançant taquilla

DIVENDRES 5
Mikel Erentxun #indie #pop
Hora: 20:30 h.
DISSABTE 6
Sopar Espectacle. "Ciudad Canalla" #rock
Hora: 21:30 h.
DIVENDRES 12
Mario Díaz #indie
Hora: 20:30 h.
DISSABTE 13
Sopar Espectacle. "Abba Elite" #balades
Hora: 21:30 h.
DIUMENGE 14
Sopar espectacle. "Albaladre" Nit de #boleros #habaneres
Hora: 21:30 h.
DIJOUS 18
"Pura Mandanga" #mestizaje
Hora: 21:30 h.
DIVENDRES 19
Neuman #indie
Hora: 20:30 h.
DISSABTE 20
Mailers #pop
Hora: 21:30 h.

FESTIVAL DE TEATRE CLÀSSIC
Accés per taquilla
Hora: 21:30 h.

DIVENDRES 26
FEDRA.
De Jean Racine. Versió lliure i direcció de Javier Sahuquillo
DISSABTE 27
Las Cervantas.
D'Inma Chacón i José Ramón Fernández
DIUMENGE 28
Tempestas y Locura.
Orquesta Barroca Alicante

Conxa de l'Esplanada
Hora: 20:00 h. Accés gratuït

DISSABTE 6
Grup danses "Cresol" + Colla de dolçainers i tabaleters Sant Antoni d´Alacant
DIUMENGE 7
Societat Musical "La Amistad" del Palamó
DIJOUS 11
Concert banda simfònica municipal
DISSABTE 13
Orfeó "Mare Nostrum"
DIUMENGE 14
En clau celta #etnica
DILLUNS 15
Concert banda simfònica municipal
DISSABTE 20
Pilar Arejo #musica #pop
DIUMENGE 21
L´Harmonia Societat Musical
DISSABTE 27
RAPAHUA #fusion
DIUMENGE 28
Grup de dansa El-Djazairia #danzasargelianas

Activitats en parcs
(Teatre infantil)
Hora: 20:00 h. Accés gratuït

DISSABTE 6
Pac Tossal "Los Cuentos Perdidos" (Teatre Familiar)
Parc Lo Morant "Clin y Clon en el gran Chimpón" (Teatre Musical)
DIUMENGE 7
Parc La Marjal "Los Cuentos Perdidos" (Teatre Familiar)
Parc El Palmerar "Clin y Clon en el gran Chimpón" (Teatre Musical)
DISSABTE 13
Parc La Marjal "Historias de Dragones y Princesas" (Títelles i actors)
Parc Lo Morant "La Cigarra y la Hormiga" (Teatre Familiar)
DIUMENGE 14
Parc Tossal "Historias de Dragones y Princesas" (Títelles i actors)
Parc El Palmeral "La Cigarra y la Hormiga" (Teatre Familiar)

Programació subjecta a canvis:+
+Info: alicantecultura.es

SETEMBRE

Castell de santa Bàrbara

CONCERTS
Hora: 20:30 h.

DIVENDRES 2
"La Saltonara"
DIVENDRES 16
Depedro #indie
DISSABTE 17
"La Dragonetea"

Museu d'art contemporani

DIES 4-29
Tallers d'estiu
Horari: 9:00 a 14:00 h.
Inscripció prèvia

DIVENDRES 22
Nit en blanc (Maca, Las Cigarreres, Llotja....)
Horari: Fins a la una de la matinada
Accés gratuït

XXIX Alacant a escena
(Teatre amateur)
Teatre Principal
Hora: 20:00 h.
Entrada 8€ (consultar abonaments)
+ Info: teatroprincipaldeallicante.es

DILLUNS 5
Aula teatre universitat d'Alacant
Obra: "La Marea"
DIMARTS 6
Taules
Obra: "...Y sin embargo te quiero"
DIMECRES 7
Alcubo Escena
Obra: "Frida, trazos de un mar interior"
DIJOUS 8
Teatre Circ
Obra: "El baile de la cosecha"
DIVENDRES 9
Carafur y la baranda
Obra: "Presas"
DISSABTE 10
Gala tancament AE
DIUMENGE 11
AE mini (Teatre juvenil)
Teatre Arniches
Hora: 19:00 h.
Accés gratuït

(Sollicitar invitació en taquilla).
Limitat a l'aforament de la sala.

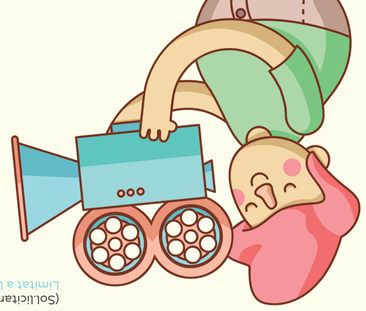

+CULTURA

Equipaments Culturals
Accés gratuït
+ Info: alicantecultura.es

ARXIU MUNICIPAL
Juliol i agost de dilluns a divendres de 10:00 a 13:00 h.
Exposició fotografica: 70 anys de Fogueres Especials (Selecció Fco. Sánchez).

BIBLIOTEQUES
Juliol i agost de dilluns a divendres de 10:00 a 13:00 h.

SALA EXPOSICIONS LLOTJA DEL PEIX
Juliol i agost de dimarts a dissabte de 16:00 a 22:00 h.
Exposicions: II Concurs Internacional de Fotografia; Fepe Blanco: Color i Geometria, Obra 1955-2003.

CENTRE MUNICIPAL DE LAS ARTS
Juliol i agost de dilluns a diveendres de 9:00 a 14:00 h.
i 16:30 a 21:30 h
Exposicions: Kati Horna, Fotografia; Tecart; L'estiu India.

MUSEU D'ART CONTEMPORANI
Juliol i agost de dimarts a dissabte de 10:00 a 20:00 h.
Diumenges i festius de 10:00 a 14:00 h.
Exposició: Heterotopia. Sinapsis en la Col·lecció CIRCA XX. Del 8 juliol al 16 d'octubre.

Info: http://www.alicanteturismo.com/museo-de-arte-contemporaneo-de-alicante-maca/

LES CIGARRERES
Juliol i agost de dimarts a dissabte: 10:00 a 14:00 i 18:00 a 22:00 h. Diumenge: 10:00 a 14:00 h.
Juliol i agost. De 8:00 a 15:00 h. Artescola d'estiu.
De 4 a 12 anys.
Activitats diverses (gratuïtes i de pagament): Exposicions,concets, teatre, tallers, cinema d'estiu...
+ Info: www.cigarreras.es

CASTELL SANTA BÁRBARA
Juliol i agost de dilluns a dimenge 10:00 a 22:00 h.
(dies amb activitat programada 10:00 a 24:00 h.)
EXPOSICIÓ: "PROVA"
Sala Taverna
Del 15 juliol al 4 setembre

Activitats diverses (gratuïtes i de pagament): Teatre, Concerts, Sopars, Exposicions (MUSA).

CENTRO CULTURAL

MUSEO DE ARTE CONTEMPORÁNEO DE ALICANTE

#EstiuCultural16

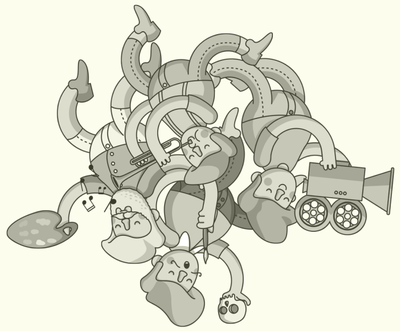

Regidoria de Cultura
Pl. Quijano, 2. -03002- Alacant
www.alicantecultura.es

Castellà Valencià Anglès

ORGANITZA
Ajuntament d'Alacant Alacant Cultura

PATROCINA
Govern Provincial d'Alacant al Dpt. dels pobles

Illustracions: Adrián Vidal Cerveró

Estiu Cultural
Alacant 2016
www.alicantecultura.es

Valencià